

# GUIDE TECHNIQUE | TECHNICAL GUIDE

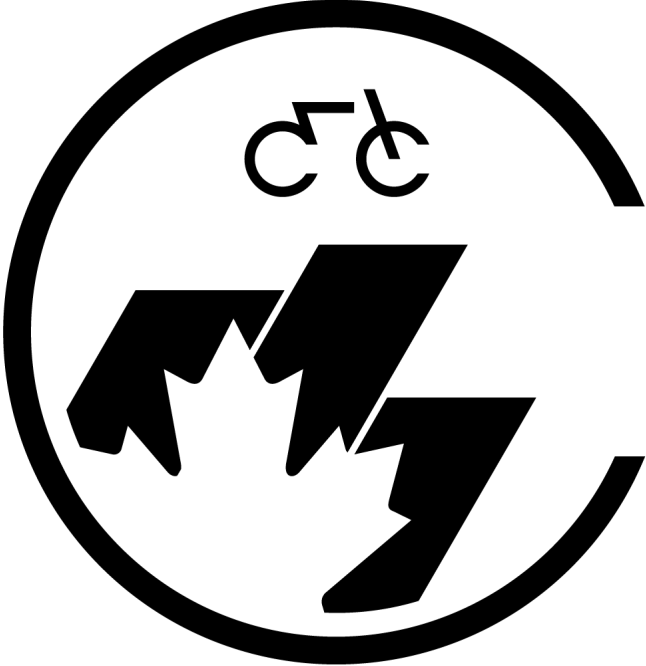

## CANADIAN CHAMPIONSHIPS CHAMPIONNATS CANADIENS

CYCLING CANADA CYCLISME

ELITE – JUNIOR – U17– PARA

CYCLING  
CYCLISME  
CANADA

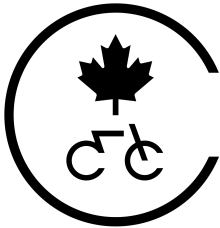

**TABLE DES MATIÈRES | TABLE OF CONTENTS**

<b>RÉSUMÉ   OVERVIEW</b>	<b>3</b>
<b>ORGANISATEUR   ORGANIZER</b>	<b>4</b>
<b>INFORMATIONS GÉNÉRALES   GENERAL INFORMATION</b>	<b>4</b>
<b>INSCRIPTIONS   REGISTRATION</b>	<b>5</b>
Frais d'Inscriptions   Registration Fees :	5
<b>ADMISSIBILITÉ   ELIGIBILITY</b>	<b>6</b>
<b>RÈGLEMENTS SPÉCIFIQUES AUX ÉPREUVES   SPECIFIC EVENT REGULATIONS</b>	<b>7</b>
Règlements Techniques Spécifiques   Specific Technical Requirements	7
Demandes de Surclassement   Upgrade Requests	7
Listes de Départ   Start Lists	8
Bourses du Critérium   Criterium Prizes	8
<b>PLACEMENT DES DOSSARDS   NUMBER PLACEMENT</b>	<b>8</b>
<b>MÉDAILLES, MAILLOTS ET CÉRÉMONIES   MEDALS, JERSEY &amp; CEREMONIES</b>	<b>9</b>
<b>POINTS UCI   UCI POINTS</b>	<b>10</b>
<b>ANTI-DOPAGE   ANTI-DOPING</b>	<b>10</b>
<b>INFORMATIONS SPÉCIFIQUES AUX COURSES   RACE SPECIFIC INFORMATION</b>	<b>11</b>
Voitures de Caravane et Chauffeurs   Caravan Team Cars & Drivers	11
Contre-la-Montre Individuel   Individual Time Trial	11
Course sur Route   Road Race	12
Critérium   Criterium	14
<b>HORAIRE DE L'ÉVÉNEMENT   EVENT SCHEDULE</b>	<b>15</b>
<b>OFFICIELS DE L'ÉVÉNEMENT   EVENT OFFICIALS</b>	<b>16</b>
<b>SOINS MÉDICAUX   MEDICAL</b>	<b>17</b>
<b>SERVICES ET INFORMATIONS AUX ATHLÈTES   ATHLETE SERVICES &amp; INFORMATION</b>	<b>17</b>
<b>HÉBERGEMENT   ACCOMMODATIONS</b>	<b>ERROR! BOOKMARK NOT DEFINED.</b>
<b>PARCOURS   COURSES</b>	
Parcours Contre-la-montre individuel   Individual Time-Trial Course	21
Course sur route - Para   Road Race - Para	23
Critérium U17/Junior et U23/Élite   U17/Junior & U23/Elite Criterium	31
<b>COMMANDITAIRES   SPONSORS/PARTNERS</b>	<b>32</b>



## RÉSUMÉ | OVERVIEW

SIÈGE SOCIAL DE LA COURSE <i>Race Headquarters</i>	<b>Ultima Fenestration</b> 8455, 25 <sup>e</sup> Avenue Saint-Georges G6A 1M8 Info@tourdebeauce.com	
DATES	<b>25 au 28 juin 2026   June 25-28 2026</b>	
CATÉGORIES DES CHAMPIONNATS <i>Championshipcategories</i>	<b>ÉVÉNEMENT   EVENT</b>	<b>CATÉGORIES   CATEGORY</b>
	Contre-la-Montre Individuel <i>Individual Time Trial</i>	U17 / Junior F/W* U17/ Junior H/M* Elite / U23 F/W* Elite / U23 H/M*  Para: <ul style="list-style-type: none"> <li>• B F/W</li> <li>• B H/M</li> <li>• C1-C5 F/W</li> <li>• C1-C5 H/M</li> <li>• T1-T2 F/W</li> <li>• T1-T2 H/M</li> <li>• H1-H2 F/W</li> <li>• H3-H5F/W</li> <li>• H1-H2 H/M</li> <li>• H3-H5 H/M</li> </ul>
	Course sur Route <i>Road Race</i>	U17 / Junior F/W* U17/ Junior H/M* Elite / U23 F/W* Elite / U23 H/M*  Para: <ul style="list-style-type: none"> <li>• B F/W</li> <li>• B H/M</li> <li>• C1-C3 F/W</li> <li>• C4-C5 F/W</li> <li>• C1-C3 H/M</li> <li>• C4-C5 H/M</li> <li>• T1-T2 F/W</li> <li>• T1-T2 H/M</li> <li>• H1-H2 F/W</li> <li>• H3-H5 F/W</li> <li>• H1-H2 H/M</li> <li>• H3-H5 H/M</li> </ul>
Critérium <i>Criterium</i>	U17 / Junior F/W** U17 / Junior H/M** Elite / U23 F/W** Elite / U23 H/M**	

\* Événement combiné, 2 podiums | Combined event – 2 podiums

\*\* Événement combiné, 1 podium | Combined event – 1 podium



**ORGANISATEUR | ORGANIZER**

Organisateur Organizer	Grand Prix Cycliste de Beauce
Adresse Address	8585 Lacroix Boulevard, Suite 340 Saint-Georges, QC
Nom Contact Name	Francis Rancourt
Courriel Contact Email	<a href="mailto:info@tourdebeauce.com">info@tourdebeauce.com</a>
Siteweb Website	<a href="https://www.championnatscanadiensroute.com/">https://www.championnatscanadiensroute.com/</a>
Responsable Sécurité Safety Manager	Jen Eaton <a href="mailto:jen.eaton@cyclingcanada.ca">jen.eaton@cyclingcanada.ca</a>   647-531-7113



<https://www.facebook.com/CyclingCanada/>

<https://www.instagram.com/cyclingcanadaofficial/>

<https://twitter.com/CyclingCanada>

**#CANROADCHAMPS****INFORMATIONS GÉNÉRALES | GENERAL INFORMATION**

- Les Championnats canadiens route sont un événement de niveau UCI CN dirigés par Cyclisme Canada et seront tenus selon les règles de l'UCI et CC. Il est la responsabilité du coureur de connaître les règlements.
- Des points UCI seront alloués aux catégories et épreuves Élites selon les règlements de l'UCI.
- Les Championnats canadiens route auront lieu à l'endroit et aux heures mentionnées. Il n'y aura pas de prolongation des Championnats après le dimanche 28 juin 2026 en raison de délais imprévisibles ou d'arrêts prolongés. Le format de compétition pourra être modifié à la discrétion du président du collège des commissaires et du délégué technique.
- Les règlements UCI et les règlements du complément de CC concernant l'équipement seront appliqués à toutes les catégories.
- Le port d'un casque approuvé est obligatoire pour l'entraînement et la compétition.

- The Canadian Road Championships is a UCI CN class road event governed by Cycling Canada and will be held in accordance with UCI & CC regulations. It is the responsibility of the rider to know the rules.
- UCI points will be allocated for the Elite categories and events according to UCI regulations.
- The 2026 Canadian Road Championships will take place on the date and time as scheduled. There will be no extension of the Championships past Sunday, June 28<sup>th</sup>, 2026, due to unforeseen delays or prolonged stoppages. The racing format may also be modified at the discretion of the President of the Commissaire Panel and the Technical Delegate.
- Equipment regulations, as per UCI rules and CC's Companion Guide, will be enforced for all categories.
- Helmets are mandatory for all training and racing.



## INSCRIPTIONS | REGISTRATION

Lien d'inscriptions   Registration Link	Date Limite   Deadline
<a href="#">CLIQUEZ ICI   CLICK HERE</a>	21 juin 2026 23h59 HNE June 21, 2026 23:59 (ET)

- Il n'y aura aucune inscription tardive ou le jour même qui sera acceptée, y compris le critérium. Aucune exception.
- Les frais d'inscriptions **ne sont pas remboursables** lorsque la période d'inscription est terminée.
- Une fois qu'un coureur est inscrit et se trouve sur la liste de départ officielle, une amende peut être imposée s'il ne se présente pas ou s'il se présente en retard à la ligne de départ d'une épreuve (autre que pour une raison médicale).
- Les dossards **DOIVENT** être récupérés selon l'**horaire de la cueillette des dossards**. Si un coureur ne peut pas récupérer leurs dossards aux temps indiqués, il doit informer le délégué technique ou il risque de ne pas être sur la liste de départ.
- Une licence UCI valide doit être présentée lors de la récupération de la trousse du coureur.

- There will be no late registrations or day-of registration accepted, including the criterium. No exceptions.
- Registration fees are **non-refundable** once registration is closed.
- Once a rider is registered and on the official start list, they may be fined should they not appear on the start line or delay the start of the event without justification (ie. Medical reason).
- Race numbers **MUST** be picked up according to the **Race Numbers Pick-Up Schedule**. If a rider cannot pick up at those times, they must inform the Technical Delegate ahead of time or risk not being on the start lists.
- A valid UCI license must be presented at the time of Package Pick-Up.

### Frais d'Inscriptions | Registration Fees :

Événement   Event	Category   Catégorie	Prix Initial   Initial Pricing	14-21 juin   June 14-21
Contre-la-Montre   Time Trial	Para&Elite	\$130	\$150
Contre-la-Montre   Time Trial	Junior	\$125	\$145
Contre-la-Montre   Time Trial	U17	\$115	\$135
Course sur route   Road Race	Para&Elite	\$130	\$150
Course sur route   Road Race	Junior	\$125	\$145
Course sur route   Road Race	U17	\$115	\$135
Critérium   Criterium	Elite	\$105	\$125
Critérium   Criterium	Junior & U17	\$100	\$120

### Horaire de la cueillette des dossards | Race Numbers Pick-Up Schedule :

Cueillette des dossards, vérification des licences et confirmation des coureurs Race numbers pick-up, license check & riders confirmation
Participants must collect their race package at race headquarters/permanence (please refer to the detailed timetable for times and location).
Les coureurs doivent aller chercher leur trousse du coureur à la permanence de la course (veuillez vous référer à l'horaire détaillé pour les heures et l'emplacement).





*Les coureurs doivent venir chercher leurs dossards et confirmer leurs épreuves des périodes indiquées ci-dessus. Une personne autre que la personne inscrite peut le faire, mais cette personne doit présenter la licence UCI du coureur.*

Riders must pick up their numbers and confirm their events during these periods. Another person can pick up the numbers, but they will need to present the rider's UCI license.

## ADMISSIBILITÉ | ELIGIBILITY

- **Admissibilité à prendre part aux épreuves :**
    - Pour pouvoir participer, peu importe la catégorie (y compris les catégories UCI), vous devez être de l'une des catégories suivantes : citoyens canadiens, résidents permanents et immigrants admis ou individus ayant le statut de réfugié. Une preuve de citoyenneté ou de statut sera demandée (passeport, carte de résident permanent, documents de statut d'immigrant admis ou réfugié).
  - **Admissibilité au titre, podium, médaille de Champion canadien et points UCI :**
    - Seulement les citoyens canadiens qui ont comme nationalité UCI canadienne auront accès au titre national, aux places sur le podium de Champion canadien, aux points UCI et aux médailles de Championnats canadiens.
    - Si un coureur admissible à la compétition, mais qui n'a pas la nationalité UCI canadienne, termine à l'une des trois premières places dans la course, une première présentation du podium aura lieu en fonction de l'ordre d'arrivée et une deuxième présentation aura lieu en fonction des résultats des coureurs admissibles au titre national.
  - Les licences domestiques (du Canada ou autres pays) ne seront pas acceptées.
  - Il ne sera pas possible de se procurer une licence d'un jour.
  - Tous les participants doivent être en possession d'une licence pour participer à la compétition dans la discipline concernée et être prêts à présenter leur licence sur demande lors de l'événement.
  - Tous les athlètes doivent s'inscrire dans la catégorie **indiquée sur leur licence 2026** en utilisant leur âge au 31 décembre 2026 durant l'inscription de leur catégorie d'âge :
  - Les athlètes ne seront pas considérés comme inscrits à une épreuve jusqu'à ce que les exigences suivantes aient été remplies :
    - L'inscription en ligne a été faite
    - Le paiement des frais d'inscription a été effectué
    - La licence du coureur a été vérifiée par les commissaires désignés.
- 
- **Eligibility to race:**
    - To be able to participate and race, in all categories including UCI categories, you must be either a Canadian Citizen (dual citizenship included), permanent resident, landed immigrant or an individual with refugee status. Proof of citizenship status or residence will be required (passport, permanent resident card, landed immigrant status or refugee status papers).
  - **Eligibility to compete for the Canadian Champion title/podium/medals/UCI points:**
    - Only the participants eligible to race (see above) who have Canadian as their UCI nationality will have access to the Canadian Champion title, podium, medal, and UCI points.
    - Should a rider eligible to race but from a different UCI nationality place among the top three overall finishers in the race category, a podium presentation will take place based on the finish order of the race and a second podium presentation based on the Canadian Championships results of eligible riders with Canadian UCI nationality will take place.
  - Athletes must be in possession of a valid UCI international license. Domestic licenses (from Canada or other countries) will not be permitted.



- No one-day licenses will be sold for the Canadian Road Championships.
- All participants must be licensed to compete in the appropriate discipline and be prepared to present their license upon request at the event.
- All competitors must enter their event class **as shown on their 2026 license**, using their age as of December 31<sup>st</sup>, 2026, when registering for their age category.
- Athletes will not be considered registered for an event until the following administrative requirements have been completed:
  - Online registration has been done
  - Payment has been made
  - UCI license has been validated by the designated commissaires

## RÈGLEMENTS SPÉCIFIQUES AUX ÉPREUVES | SPECIFIC EVENT REGULATIONS

- *Les épreuves sont régies par les règlements de Cyclisme Canada et de l'UCI.*
- *L'échelle de pénalités de l'UCI s'appliquera.*
- *Les Championnats canadiens route 2026 seront régis par Cyclisme Canada.*
- *Les catégories ayant moins de cinq (5) participants peuvent être jumelées à des catégories différentes à la discrétion du président du collège des commissaires ou du délégué technique.*
- *Les règlements relatifs à l'équipement seront tous en vigueur dans toutes les catégories, sans exception.*
  - **Un seul cadre de vélo peut être utilisé pour les catégories U17 et Junior**
  - **Un guidon d'extension n'est pas autorisé pour les catégories U17 et Junior**
  - **Les roues à disques ne sont pas autorisées pour les catégories U17 et Junior**
- **Les coureurs U17 participeront avec la catégorie junior.**
- **Les coureurs U23 participeront avec la catégorie Élite.**
- *Les casques autorisés selon les normes en vigueur seront obligatoires pour l'entraînement et pour la compétition.*

---

### Règlements Techniques Spécifiques | Specific Technical Requirements

- All events will abide by Cycling Canada and UCI regulations.
- The UCI scale of penalties shall apply.
- The 2026 Canadian Road Championships shall be governed by Cycling Canada.
- Categories with fewer than 5 starters may be merged with another age category at the discretion of the Technical Delegate or President of the Commissaire Panel.
- Equipment regulations will be enforced for ALL categories, no exceptions.
  - **Only one bike frame can be used for U17 & Junior categories.**
  - **Extension bars will not be allowed for U17 & Junior categories**
  - **Disc wheels will not be allowed for U17 & Junior categories.**
- **U17 riders will be racing with the Junior Category.**
- **U23 riders will be racing with the Elite Category.**
- Approved helmets are mandatory for training and competition.

### Demandes de Surclassement | Upgrade Requests

*Comme la catégorie U17 est maintenant reconnue comme une catégorie officielle des Championnats, aucune demande de surclassement n'est nécessaire pour que ces athlètes puissent participer. Pour les Championnats canadiens sur route 2026, **aucune demande de surclassement** ne sera acceptée pour les athlètes U15 souhaitant participer dans la catégorie U17.*

---



As the U17 category is now recognized as an official Championship category, no upgrade requests are required for these athletes to compete. For the 2026 Canadian Road Championships, **no upgrade requests** will be reviewed for any U15 athlete wishing to participate in the U17 category.

### Listes de Départ | Start Lists

- *L'ordre de départ du contre-la-montre sera déterminé par les commissaires et le délégué technique en utilisant les résultats du contre-la-montre des Championnats canadiens route 2025 et les points UCI.*
- *Les listes de départ (incluant noms des coureurs et heure) seront publiées sur le site internet de Cyclisme Canada pour l'événement — [cliquez ici](#).*

- 
- Time Trial start order will be determined by the commissaires and the Technical Delegate using the Time Trial results from the 2025 Canadian Road Championships and UCI points.
  - All start lists, including times and names of all riders, will be posted on the Cycling Canada website's event page that you can access by [clicking here](#).

### Bourses du Critérium | Criterium Prizes

*La liste des bourses sera affichée dans la zone de départ une heure avant le départ de la première course de critérium le dimanche 28 juin 2026.*

The prize list will be posted at the start area one hour before the start of the first criterium race on Sunday, June 28, 2026.

### Équipes Provinciales | Provincial Teams

- *Chaque province ne peut enregistrer qu'une seule équipe provinciale par course.*
- *Chaque athlète sur l'équipe doit impérativement revêtir le maillot de l'équipe provinciale pour être reconnu comme membre de cette équipe.*
- *Si deux ou plusieurs provinces se regroupent (ex. équipe Atlantique), chaque athlète doit revêtir le même maillot qui les identifie clairement à l'équipe. De plus, aucune équipe provinciale en provenance de ces provinces ne pourra être représentée.*

- 
- Each province can only send one provincial team per race.
  - Each athlete on the team must wear the provincial team jersey to be recognized as part of their provincial team.
  - If two or more provinces combine their athletes to form a single team (ex. team Atlantic), all athletes on the team must wear the same jersey that clearly identifies the team. No other provincial team from those provinces will then be accepted.

## PLACEMENT DES DOSSARDS | NUMBER PLACEMENT

- *Pour la course en ligne et le critérium, 2 dossards doivent être portés sur les poches droites et gauches sans chevaucher les coutures. Les poches numérotées ne sont pas autorisées.*
- *Pour le contre-la-montre, un seul numéro de dossard est requis et une poche à dossard peut être utilisée.*
- *Toute modification des dossards (dossard plié, coupé, etc) ou de la plaque de cadre se traduira par une amende.*
- *La plaque de cadre doit être installée sous le siège de façon à être vue par le photo-finish de votre droite (voir image ci-dessous). La plaque de cadre est obligatoire pour la course sur route et le critérium, mais pas pour le contre-la-montre.*



- For the road race and criterium, 2 numbers must be worn on the right and left pockets without overlapping the seams. Number pockets are not permitted.
- For the time trial, only one bib number is required, and a number pocket may be used.
- Trimming or folding of bib numbers or number plates will result in a fine.
- Install your number plate under the seat so it can be seen by the photo finish from your right (see image below). The number plate is not required for the time trial but is required for the road race and criterium events.



## MÉDAILLES, MAILLOTS ET CÉRÉMONIES | MEDALS, JERSEY & CEREMONIES

- *Les médailles et maillots des Champions canadiens seront décernés dans toutes les catégories de titres canadiens, peu importe le nombre de coureurs présents.*
- *Dans les courses combinées U23/Élite (course sur route et contre-la-montre seulement), le gagnant de la course remportera le maillot du champion(ne) canadien(ne) Élite. Le premier U23 à franchir la ligne gagnera le maillot de champion(ne) canadien(ne) U23. Si le gagnant de la course est un U23, il remportera les maillots Élite et U23.*
- *Dans les courses combinées U17/Junior (course sur route et contre la montre uniquement), les résultats seront séparés. Si un U17 se classe parmi les 3 premiers Juniors, il ne sera pas éligible pour le podium et le maillot de champion(ne) canadien(ne) Junior.*
- *Dans les courses de critérium combinées U17/Junior, le gagnant de la course remportera les maillots de champion(ne) canadien(ne) Junior. Il n’y aura pas de podium séparé.*
- *Tous les athlètes ayant obtenu une place sur le podium doivent participer aux cérémonies. S’ils ne participent pas aux cérémonies, une amende et une perte de prix peuvent être imposées (y compris les prix en argent, le cas échéant). Les coureurs qui ne peuvent pas participer à la cérémonie de prix doivent informer le président du collège des commissaires ou le délégué technique s’ils ont une raison valable. Noter que le voyage n’est pas une raison valable.*
- *Les coureurs doivent porter des vêtements de cyclisme à la cérémonie. Dans le cas contraire, une amende et une perte de prix peuvent être imposées.*

- 
- Championship Medals and Canadian Champion jerseys will be awarded in all Canadian Championships title categories regardless of number of riders present.
  - In the combined U23/Elite races (road race and time trial only), the winner of the race will win the Elite Canadian Champion jersey. The first U23 across the line will win the U23 Canadian Champion’s jersey. If the overall race winner is a U23, they will win both the Elite and U23 jerseys.



- In the combined U17/Junior races (road race and time trial only), the results will be separated. Should a U17 place among the top 3 Juniors, he or she will not be eligible for the podium and the Junior Canadian Champion's jersey.
- In the combined U17/Junior Criterium races, the winner of the race will win the Junior Canadian Champion Jersey. There will be no separate podium.
- All athletes who have placed on the podium must attend the award ceremonies. Failure to do so may result in a fine and loss of prize money when applicable. Riders who cannot attend the ceremony must advise the President of the Commissaires Panel or the Technical Delegate with a valid reason. Note that travel is not considered a valid reason.
- Riders must wear their cycling kit to the award ceremony. Failure to do so may result in a fine and loss of award.

## POINTS UCI | UCI POINTS

*Les Championnats canadiens route 2026 est un événement UCI de championnat national, alors des points UCI sont alloués aux coureurs ayant une licence valide 2026. Veuillez consulter le tableau des points dans [les règlements UCI](#) (p. 89, 102).*

The 2026 Canadian Road Championships is a UCI National Championship event, and thus awards UCI points to valid 2026 license holders. Please refer to the [UCI regulations](#) for the table of points (p. 95, 109).

	Contre-la-Montre   Time Trial		Course sur Route   Road Race	
	1 <sup>ière</sup> Place   1 <sup>st</sup>	Profondeur   Depth	1 <sup>ière</sup> Place   1 <sup>st</sup>	Profondeur   Depth
Elite H/M	50	10	100	15
Elite F/W	50	10	100	15

## ANTI-DOPAGE | ANTI-DOPING

*Le CCES peut procéder à des contrôles antidopage. Les athlètes sélectionnés pour le contrôle seront accueillis par un chaperon à l'arrivée. Le lieu du poste de contrôle antidopage sera indiqué.*

CCES may conduct doping control. Athletes who are selected for testing will be met by a chaperone at the finish. Location of the doping control station will be identified.

*Les athlètes participants aux Championnats canadiens route 2026 nécessitant l'utilisation d'un médicament inscrit sur la liste des interdictions doivent demander une autorisation d'usage à des fins thérapeutiques (AUT) avant de participer à l'événement.*

Athletes participating in the 2026 Canadian Road Championships who require the use of a medication that is included on the Prohibited List must apply for a Therapeutic Use Exemption (TUE) prior to participating in the event.



# INFORMATIONS SPÉCIFIQUES AUX COURSES | RACE SPECIFIC INFORMATION

## Voitures de Caravane et Chauffeurs | Caravan Team Cars & Drivers

Seuls les coureurs des catégories U17/JUNIOR et U23/Elite qui font partie d'une équipe provinciale, d'une équipe UCI, d'une équipe domestique élite de l'USAC ou un groupe sportif affilié à Cyclisme Canada sont autorisés à avoir un véhicule de support dans la caravane.

- Seulement **un véhicule** est autorisé par équipe éligible pour les courses sur route, et seulement **deux véhicules** par équipe éligible pour les contre-la-montre individuels.
- Un coureur auquel l'équipe n'est pas présente mais qui pourrait bénéficier d'un véhicule de support dans la caravane en accord avec ces règles, peut être supporté par une autre équipe. Le coureur et l'équipe doivent le déclarer **avant le début** du tirage au sort de la caravane lors de la réunion des managers, sans exception.
- Seules les personnes avec une licence UCI figurant sur la liste des [conducteurs de caravane certifiés de Cyclisme Canada](#) seront autorisées à suivre les coureurs. Pour être ajouté à cette liste, la formation en ligne est obligatoire.
- Les voitures doivent être conformes au règlement de l'UCI concernant la hauteur maximale (1,66 m). Si elles sont trop grandes, ces voitures peuvent être autorisées à la discrétion du président du collège des commissaires et du délégué technique et placées à la fin de l'ordre de la caravane.
- Une assistance neutre sera disponible pour toutes les catégories éligibles dans les courses sur route. Plus de détails seront communiqués lors de la réunion des managers.
- Toutes les équipes éligibles doivent [INSCRIRE](#) leur(s) chauffeur(s) de caravane par ce lien avant le 20 juin.

---

Only riders in U17/JUNIOR and U23/Elite categories riding for a provincial team, UCI team, USAC Domestic Elite Team or Cycling Canada trade team are permitted to have a caravan team support vehicle.

- Only **one** vehicle allowed per eligible team for the road races, and only **two** vehicles per eligible team for the individual time trials.
- A rider whose team is not present but who would otherwise qualify for caravan support under these rules can be supported by another team. The rider and the team must declare it **before** the Caravan Draw begins at the managers' meeting, no exception.
- Only UCI licensed individuals on [Cycling Canada's Certified Caravan Drivers List](#) will be permitted to follow the riders. To be added on this list, the online training is required.
- Follow cars must be in compliance to the UCI regulation for maximum height (1.66m). If oversized, these vehicles may be allowed at the discretion of the President of the Commissaire Panel and Technical Delegate and placed at the end of the caravan order.
- Neutral support will be provided for all eligible categories in the road races. More information will be provided at the manager's meeting.
- All eligible teams should [REGISTER](#) their caravan driver(s) through this link here before June 20.

## Contre-la-Montre Individuel | Individual Time Trial

Jeudi le 25 juin 2026 | Thursday, June 25, 2026

Emplacement | Location: [2925, 15<sup>e</sup> Ave Saint-Prospier, Beauce, QC](#)



Catégorie   Category	Distance (km)	Elevation (m)
T1-T2 Femmes / Women	11	
T1-T2 Hommes / Men	16	
H1-H2 Femmes / Women	11	
H1-H2 Hommes / Men	11	
H3-H5 Femmes / Women	16	
H3-H5 Hommes / Men	16	
C1-C5 Femmes / Women	16	
C1-C5 Hommes / Men	16	
Tandem Femmes / Women	28	
Tandem Hommes / Men	28	
U17 & Junior Femmes / Women	16	
U17 & Junior Hommes / Men	28	
U23 & Elite Femmes / Women	28	
U23 & Elite Hommes / Men	34	

- Les résultats pour les catégories Para seront factorisés.
- Les coureurs partiront à l'heure prévue à un intervalle d'une ou deux minutes, selon la catégorie.
- Les distances varient selon la catégorie du coureur.
- Les coureurs doivent se présenter à la vérification des vélos au minimum 15 minutes avant leur départ. Veuillez prévoir assez de temps pour faire les modifications au vélo, si nécessaire. Il ne sera pas permis d'apporter le vélo à l'extérieur de la zone de départ lorsqu'il aura été vérifié et approuvé.
- Il ne sera pas permis de s'entraîner sur le parcours, mais seulement sur les routes adjacentes.
- La circulation est contrôlée; cependant, la circulation des résidents locaux est autorisée pour entrer/sortir du parcours avec un encadrement policier
- Voir ci-dessus la section 'Voitures de Caravane et Chauffeurs' pour plus d'informations sur l'éligibilité des voitures de la Caravane.

- 
- Results for Para categories will be factorized.
  - Riders will depart at their scheduled time at interval of one or two minutes, depending on category.
  - Distances vary depending on category.
  - Competitors must present their bikes for measurement at least 15 minutes before their start. Plan to have enough time to make any needed modifications. The bicycle will not be permitted outside the start area after it has been approved.
  - Warm up can be done on the roadways adjacent to the course. Please be mindful of open roadways and active traffic by following the rules of the road. No warmup on the course is allowed.
  - Traffic is controlled on the racecourse; however, local resident traffic is permitted to enter/exit on the course with police supervision.
  - See above the 'Caravan Team Cars & Drivers' section for more information on follow car eligibility.

### Course sur Route | Road Race

Vendredi 26 juin 2026 | Friday, June 26, 2026–U17/Junior F/W & Elite/U23 H/M

Samedi 27 juin 2026 | Saturday, June 27, 2026 –Para & U17/Junior H/M& Elite/U23 F/W

Emplacement | Location: Ultima Fenestration 8455, 25<sup>e</sup> Avenue  
Saint-Georges G6A 1M8



Catégorie   Category	Tour   Laps	Distance (km)
C1-C3 Femmes / Women	7	42.7 km
C4-C5 Femmes / Women	8	48.8 km
C1-C3 Hommes / Men	8	48.8 km
C4-C5 Hommes / Men	9	54.9 km
T1-T2 Femmes / Women	6	36.6 km
T1-T2 Hommes / Men	6	36.6 km
H1-H2 Femmes / Women	5	30.5 km
H3-H5 Femmes / Women	7	42.7 km
H1-H2 Hommes / Men	7	42.7 km
H3-H5 Hommes / Men	8	48.8 km
Tandem Femmes / Women	12	73.2 km
Tandem Hommes / Men	13	79.3 km
U17 & Junior Femmes / Women	1	77.1 km
U17 & Junior Hommes / Men	3	107.6 km
U23 & Elite Femmes / Women	3	107.6 km
U23 & Elite Hommes / Men	8	185.0 km

- La course sur route se déroulera sur un circuit de 6.1km pour les catégories para, et sera un aller-retour vers une boucle de 15 km pour les catégories U17/Junior et U23/Elite.
- Une carte du parcours et une liste détaillée des tours se trouvent ci-dessous.
- Il y aura du support neutre pour chacune des catégories. Plus d'informations seront transmises lors de la rencontre des directeurs sportifs.
- Le nombre de tours est déterminé selon la catégorie du coureur.
- La zone de ravitaillement pour les catégories para se trouve sur la 25<sup>e</sup> avenue après le passage de la ligne d'arrivée/départ. Pour les catégories U17/Junior et U23/Elite le ravitaillement se fera à tous les tours de la boucle sur le 6<sup>e</sup> rang Ouest entre le km 44 et le km 46.1 du premier tour.
- Le rejet d'ordures et bidons hors des zones dédiées ne sera pas toléré, des sanctions s'appliqueront dès la première offense.
- Le circuit ne sera pas complètement fermé à la circulation, mais la course sera protégée par des véhicules de sécurité. Il est demandé aux coureurs d'être vigilants à tout moment car il y a toujours une possibilité de trafic (véhicules, cyclistes, piétons, animaux, etc.).
- L'accès au site et au stationnement se fait par la 25<sup>e</sup> avenue, la mise en place de la caravane se fait sur la 85<sup>e</sup> rue.
- Les coureurs à l'extérieur de la caravane de course doivent respecter le code de la route.
- L'enregistrement des coureurs est obligatoire et commencera 70 minutes avant le départ de chaque catégorie dans la zone de rassemblement et se terminera 10 minutes avant l'heure de départ affichée.
- Il n'y aura pas de tours de compensation (« free laps »).
- Le hors délai est de 8% du temps du gagnant.
- Les coureurs sur le point d'être doublés seront retirés du parcours.
- Une fois les résultats finaux confirmés, ils seront affichés sur les tableaux d'affichage de l'aire d'arrivée et sur le site Web des Championnats canadiens.
- Voir ci-dessus la section 'Voitures de Caravane et Chauffeurs' pour plus d'informations sur l'éligibilité des voitures de la caravane.

- 
- The road race will be held on a circuit with a 6.1km loop for para categories and will be an out and back route to a 15km loop for the U17/Junior and U23/Elite categories.
  - A map of the course and detailed list of laps can be found below.



- Neutral support will be provided for all categories. More information will be provided at the manager's meeting.
- The number of laps is determined by the rider's category.
- The feed zone for para categories will be on 25th Avenue after crossing the finish/start line. For the U17/Junior and U23/Elite categories, the feed zone will be at the 6th rang Ouest between km 44 and km 46.1 of the first lap.
- Littering on the course will not be tolerated outside of the designated areas, and sanctions will be applied on the first offense.
- The circuit will not be completely closed to traffic, but the race will be protected by safety vehicles. Riders are asked to be alert at all times, as there is always the possibility of traffic (vehicles, cyclists, pedestrians, animals, etc.).
- Access to the site and parking is via 25th Avenue, while the caravan vehicles parking will be set up on the 85th Rue.
- Riders outside of the caravan must obey traffic laws.
- Rider sign-in is mandatory and will commence 70 minutes prior to the start of each category in the staging area and will close 10 minutes before the posted start time.
- No free laps.
- Time cut is 8% of the winner's time.
- Riders about to be lapped will be pulled from the course.
- Results will be posted on the bulletin boards at the finish area and on the Canadian Championships' website.
- See above the "Team Cars & Drivers" section for more information on follow car eligibility

### Critérium | Criterium

Dimanche 28 juin 2026 Sunday, June 28, 2025

Emplacement | Location: Ultima Fenestration 8455, 25<sup>e</sup> Avenue  
Saint-Georges G6A 1M8

- *Le critérium se déroulera sur une boucle de 1.6km. Veuillez consulter l'horaire détaillé pour les heures de départ et les distances.*
- *Le critérium des championnats est une épreuve domestique et n'est pas reconnu par l'UCI.*
- *Les coureurs doivent obligatoirement confirmer leur départ à la course en signant la feuille de signature commençant 70 minutes avant le départ de chaque course, jusqu'à 10 minutes avant l'heure de départ publiée.*
- *Les coureurs qui subissent un incident reconnu lors de l'épreuve pourront recevoir un tour de compensation sur confirmation du commissaire qui se trouve au puits (service neutre). Aucun coureur ne pourra réintégrer la course avec moins de 3 tours à faire.*
- *Il n'y a pas de zone de ravitaillement.*
- *La circulation sera contrôlée sur le parcours.*
- *Les coureurs sur le point d'être rattrapés seront retirés de la course par un commissaire et inscrits comme DNF.*
- *Après confirmation des résultats finaux, les résultats seront publiés au site d'arrivée et sur le site web des Championnats canadiens.*

- 
- The criterium will be held on a 1.6km loop. See the detailed schedule for race start times and distances.
  - The criterium is a domestic event and thus not recognized as a distinct title by the UCI.
  - Rider sign-in is mandatory and will commence 70 minutes prior to the start of each category in the staging area and will close 10 minutes before the posted start times.
  - Riders who suffer a recognized mishap during the race will be awarded a free lap upon confirmation of the commissaire located in the neutral service pit. Riders must report to this area for service. No rider will be permitted to re-enter the race with less than 3 laps to go.
  - There is no feed zone.



- Traffic will be controlled on the racecourse.
- Riders about to be lapped will be pulled from the race by the commissaire and listed as DNF.
- Upon confirmation of the final results, they will then be posted near the finish area and on the Canadian Championships' website.

## HORAIRE DE L'ÉVÉNEMENT | EVENT SCHEDULE

Préliminaire – sujet à changements | Preliminary – subject to change

Mercredi 24 juin 2026			Wednesday, June 24 2026		
Inspection des parcours par l'organisateur et Cyclisme Canada	<b>13h00-16h00</b>		Course inspections by organizers & Cycling Canada		<b>13:00-16:00</b>
Confirmation des coureurs et cueillette de la trousse du coureur	<b>16h30-18h30</b>		Riders confirmation & race package pick-up		<b>16:30-18:30</b>
Séminaire d'éducation à l'avancement	<b>16h30-17h30</b>		Advancement education seminar		<b>16:30-17:30</b>
Rencontre des directeurs sportifs	<b>18h45-19h00</b>		Managers' meeting		<b>18:45-19:30</b>
<b>Endroit: Ultima Fenestration 8455, 25<sup>e</sup> Ave, St-Georges</b>			<b>Location: Ultima Fenestration 8455, 25<sup>e</sup> Ave, St-Georges</b>		
Jeudi 25 juin 2026   CLM individuel			Thursday, June 25 2026   Individual Time Trial		
<b>Endroit: 2925, 15<sup>e</sup> Ave Saint-Prospier, Beauce</b>			<b>Location: 2925, 15<sup>th</sup> Ave St-Prospier, Beauce</b>		
Réunion des conducteurs de l'échelon course	<b>7h00</b>		Meeting for all drivers of the race echelon		<b>7h00</b>
Para T1-2 F, H1-2 HF,	<b>8h00</b>		Para T1-2 W, H1-2 MW,		<b>8:00</b>
T1-2 H, H3-5 HF, C1-5 H, C1-5 F, U17 & Junior F	<b>8h30</b>		T1-2 M, H3-5 MW, C1-5 M, C1-5 W, U17 & Junior W		<b>8h30</b>
Tandem HF, U17 & Junior H, U23 & Elite F U23 & Élite H	<b>9h05</b>		Tandem MW, U17 & Junior H, U23 & Elite F U23 & Elite M		<b>9:05</b>
Cérémonies protocolaires <b>15 minutes</b> après la fin de chaque course. <i>Toutes les distances sont indiquées à la page 12</i>			Podium presentations will take place <b>15 minutes</b> after the finish of each race. <i>All distances by category are shown on page 12</i>		
Vendredi 26 juin 2026   Course sur route			Friday June 26, 2026   Road Race		
<b>Endroit: 8455, 25e Ave, St-Georges</b>			<b>Location: 8455, 25th Ave, St-Georges</b>		
Cueillette de la trousse du coureur		<b>7:30-8:00</b>	Race Package Pick-up		<b>7:30-8:00</b>
Réunion des conducteurs de l'échelon course		<b>7h30</b>	Meeting for all drivers of the race echelon		<b>7h30</b>
Junior F	77.1 km (1 tour)	<b>8h30</b>	Junior W	77.1 km (1 tour)	<b>8h30</b>
Élite H	185 km (8 tour)	<b>12h30</b>	Elite M	185 km (8 tour)	<b>12h30</b>
Cérémonies protocolaires <b>15 minutes</b> après la fin de chaque course.			Podium presentations will take place <b>15 minutes</b> after the finish of each race.		
Samedi 27 juin 2026   Course sur route			Saturday June 27, 2026   Road Race		
<b>Endroit: 8455, 25e Ave, St-Georges</b>			<b>Location: 8455, 25e Ave, St-Georges</b>		
Cueillette de la trousse du coureur		<b>7:30-8:00</b>	Race Package Pick-up		<b>7:30-8:00</b>
<i>Ultima Fenestrations (près de la ligne d'arrivée)</i>			<i>Ultima Fenestrations (near the start line)</i>		
Para:			Para:		
C1-3 F	30.5km (7 tours)	<b>8h00</b>	C1-3 F	30.5km (7 laps)	<b>8h00</b>
C4-5 F	48.8 km (8 tours)		C4-5 F	48.8 km (8 laps)	
C1-3 H	48.8 km (8 tours)		C1-3 H	48.8 km (8 laps)	
C4-5 H	54.9 km (9 tours)		C4-5 H	54.9 km (9 laps)	





H1-2 F	30.5 km (5 tours)	<b>8h02</b>	H1-2 F	30.5 km (5 laps)	<b>8h02</b>
H3-5 F, H1-H2 H	42.7 km (7 tours)		H3-5 F, H1-H2 H	42.7 km (7 laps)	
H3-5 H	48.8 km (8 tours)		H3-5 H	48.8 km (8 laps)	
T1-2 HF	36.6 km (6 tours)	<b>8h04</b>	T1-2 HF	36.6 km (6 laps)	<b>8h04</b>
Tandem F	73.2 km (12 tours)	<b>8h06</b>	Tandem F	73.2 km (12 laps)	<b>8h06</b>
Tandem H	79.3 km (13 tours)		Tandem H	79.3 km (13 laps)	
Junior H	107.6 km (3 tours)	<b>11h15</b>	Junior H	107.6 km (3 laps)	<b>11h15</b>
Élite F	107.6 km (3 tours)	<b>14h45</b>	Élite F	107.6 km (3 laps)	<b>14h45</b>

Cérémonies protocolaires **15 minutes** après la fin de chaque course.

Podium presentations will take place **15 minutes** after the finish of each race.

## Horaire détaillé

## Event Schedule

### Dimanche 28 juin 2026

### Sunday, June 28 2026

**Endroit:** 8455, 25<sup>e</sup> Ave, St-Georges

**Location:** 8455, 25<sup>th</sup> Ave, St-Georges

Inspection du parcours par l'organisateur et  
Cyclisme Canada **8h00-9h00**

Criterium course inspection by organizers &  
Cycling Canada **8:00-9:00**

*Cueillette de trousse du coureur (pour ceux participant au critérium seulement) jusqu'à 60 minutes avant leur départ.*

*Race Packing Pick-up on site (for riders doing the criterium only) up to 60 minutes prior to the start.*

U17 & Junior F: 30 minutes + 3 tours **10h00**

U17 & Junior W: 30 minutes + 3 laps **10:00**

U17 & Junior H: 45 minutes + 3 tours **11h00**

U17 & Junior M: 45 minutes + 3 laps **11:00**

Cérémonies protocolaires pour U17 & juniors **12h00**

U17 & Junior Podium Presentations **12:00**

U23 & Élite F: 60 minutes + 3 tours **12h30**

U23 & Elite W: 60 minutes + 3 laps **12:30**

U23 & Élite H: 60 minutes + 3 tours **14h00**

U23 & Elite M: 60 minutes + 3 laps **14:00**

Cérémonies protocolaires pour élites **15h30**

U23 & Elite Podium Presentations **15:30**

## OFFICIELS DE L'ÉVÉNEMENT | EVENT OFFICIALS

Position	Assigned by   Assigné par	Name   Nom
<b>Délégué Technique</b> Technical Delegate	Cycling Cyclisme Canada	Jen Eaton (ON)
<b>Président du Collège des commissaires</b> President of the Commissaires Panel	Cycling Cyclisme Canada	Andrew Paradowski (ON)
<b>Juge d'arrivée</b> Finish Judge	Cycling Cyclisme Canada	Lyne Girard (QC)
<b>Chronométrateur</b> Timekeeper	FQSC	
<b>Moto 1</b>	Cycling Cyclisme Canada	Nancy Daigle (QC)
<b>Moto 2</b>	Cycling Cyclisme Canada	Johanne Binet (QC)
<b>Moto 3</b>	FQSC	
<b>Membres</b> Members	Cycling Cyclisme Canada Cycling Cyclisme Canada	Anita Naud (QC) Vallérie Trottier (QC)



	Cycling Cyclisme Canada	Josée Bedard (QC)
<b>Chronométrage Timing</b>	RSS timing	Sylvain Richard

## SOINS MÉDICAUX | MEDICAL

Les premiers soins seront fournis par CAMBI sur place pour tous les jours de compétition. L'équipe médicale sera dans un camion ambulance près de la ligne d'arrivée/départ. Leurs services seront disponibles pour les athlètes et le personnel de soutien, les bénévoles et les commissaires.

First aid, provided by CAMBI, will be on-site for all competition days. They will be located in the dedicated medical team pit on the infield. The medical team will treat athletes, staff, officials, and volunteers.

*L'hôpital le plus proche est situé à 5,7 km du siège social d'événement.*

**Hôpital de St-Georges**

**1515 17e Rue, Saint-Georges, QC G5Y 4T8**

The closest hospital is located **5,7 km** from the headquarters:

## SERVICES ET INFORMATIONS AUX ATHLÈTES | ATHLETE SERVICES & INFORMATION

- **Bureau d'information** : un bureau sera situé à proximité de la plate-forme des commissaires. Si vous avez des questions ou des préoccupations, veuillez-vous adresser au personnel du bureau.
- **L'horaire, les résultats et les listes de départs** seront disponible en ligne à travers [EN LIGNE ICI](#). Veuillez prendre note qu'il n'y aura pas de copies distribuées aux équipes ou aux coureurs.

- **Info Desk**: an information desk will be set near the commissaires platform. If you have any questions or concerns, please talk to the staff at the info desk.
- **Schedule, results, and start lists** will be available [ONLINE HERE](#). To reduce waste, no paper copies of start lists and results will be distributed to teams or riders.
- **Séminaires d'éducation à l'avancement | Advancement Education Seminars**
- *Apprendre plus vite que notre compétition est notre plus grand avantage durable. La série des séminaires sur l'avancement est une excellente opportunité pour les athlètes canadiens d'apprendre plus rapidement. Lors de chaque événement des Championnats canadiens 2026, Cyclisme Canada organisera un séminaire d'éducation à l'avancement dédié aux athlètes **U17 et Juniors**. Il s'agit d'une occasion excitante pour les athlètes d'apprendre des entraîneurs de l'équipe nationale et des Champion(ne)s courtois(es) du Canada. Si vous êtes intéressé à participer, veuillez contacter [jen.eaton@cyclinqcanada.ca](mailto:jen.eaton@cyclinqcanada.ca).*
- *Le séminaire éducatif de l'avancement aura lieu à **16h30 le mercredi 24 juin** dans une salle de réunion au siège de la course (Ultima Fenestration, 8455, 25e Avenue, Saint-Georges G6A 1M8).*



- Learning faster than the competition is our greatest sustainable advantage. The Advancement Education series is a great opportunity for Canadian athletes to learn quicker. At each 2026 Canadian Championship event, Cycling Canada will host an Advancement Education seminar targeted at **U17 & Junior** athletes. This is an exciting occasion for athletes to learn from the National Team coach(es) and Canada's Gracious Champions. If you are interested in attending, please contact [jen.eaton@cyclingcanada.ca](mailto:jen.eaton@cyclingcanada.ca).
- The Advancement Education Seminar will be held at **16:30 on Wednesday June 24<sup>th</sup>** at a meeting room at the Race Headquarters (Ultima Fenestration, 8455, 25e Avenue, Saint-Georges G6A 1M8).

## HÉBERGEMENT | ACCOMMODATIONS



### Hôtel Le GeorgesvilleHotel

300, 118e Rue  
Saint-Georges de Beauce, QC  
G5Y 3E3

T: (418) 227-3000

[www.georgesville.com](http://www.georgesville.com)

**Plusieurs options d'hébergement s'offrent aux coureurs, aux accompagnateurs et aux spectateurs durant l'événement.**

*Cliquez: [Hébergement à St-Georges et les environs](#)*

—

**Several accommodation options are available to riders, coaches and spectators during the event.**

*Click: [Accommodations in and around St-Georges](#)*

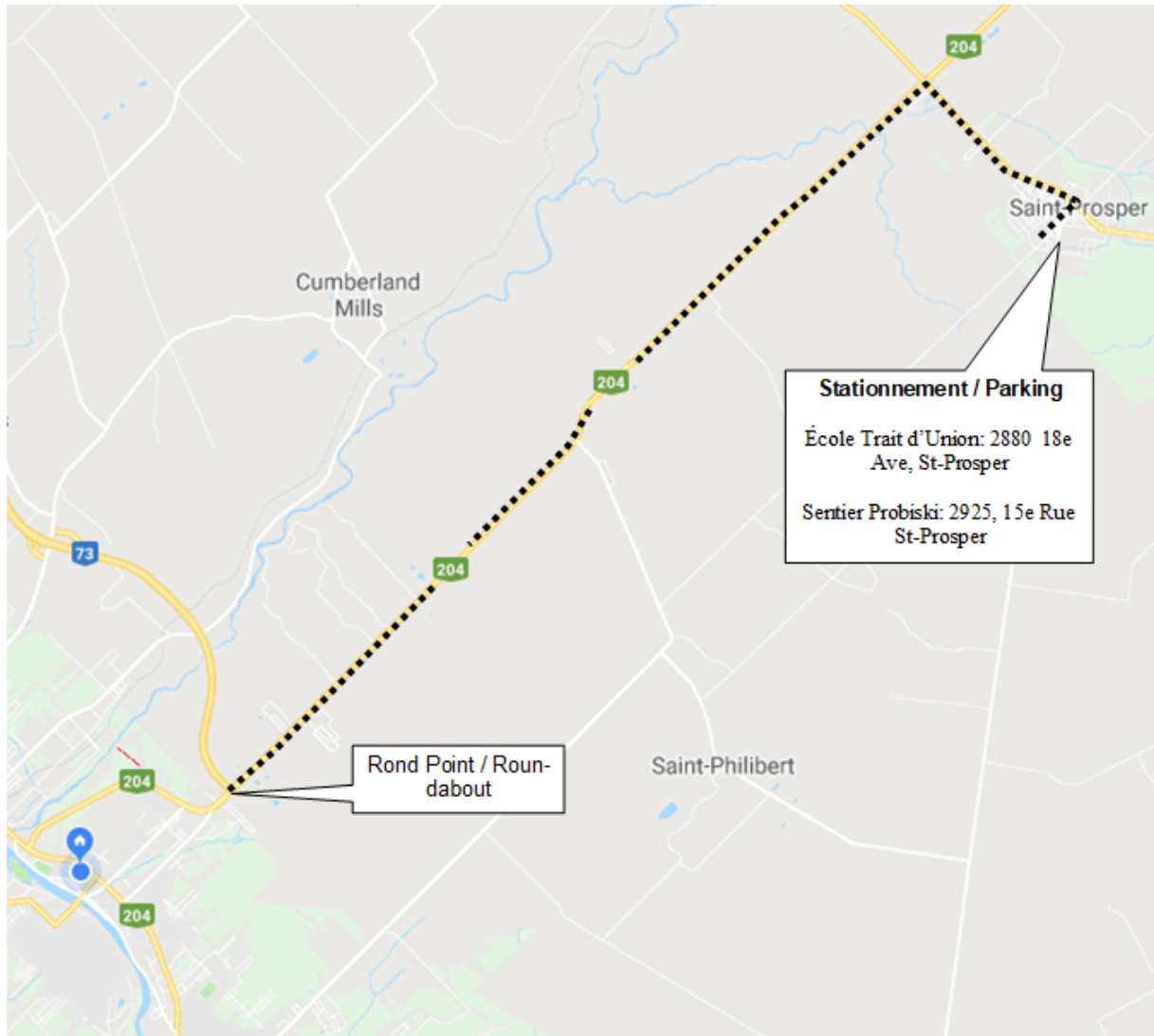

**Directions routières pour le départ du CLM / ITT start area driving direction**

**Plan de départ et d'arrivée CLM / ITT Start/Finish Staging Area**

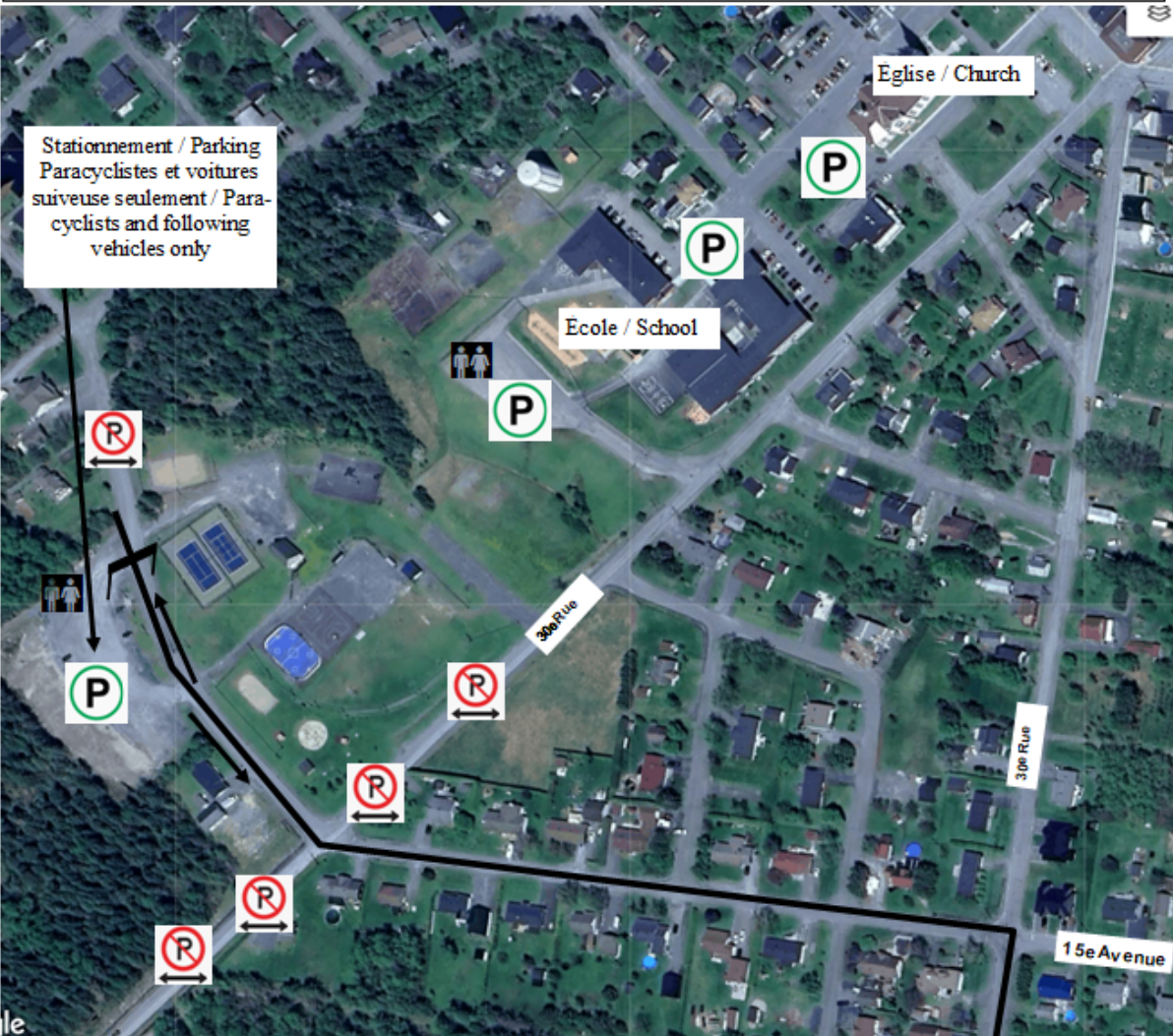

## Parcours Contre-la-montre individuel | Individual Time-Trial Course

- 11km, demi-tour 4e avenue <https://ridewithgps.com/routes/29157711?beta=false>
- 16 km, demi-tour Route Ste-Aurélie (8e et 9e rg O) <https://ridewithgps.com/routes/29157735>
- 28km, <https://ridewithgps.com/routes/29157751>
- 34 km, demi-tour Qc-275 <https://ridewithgps.com/routes/29157760>

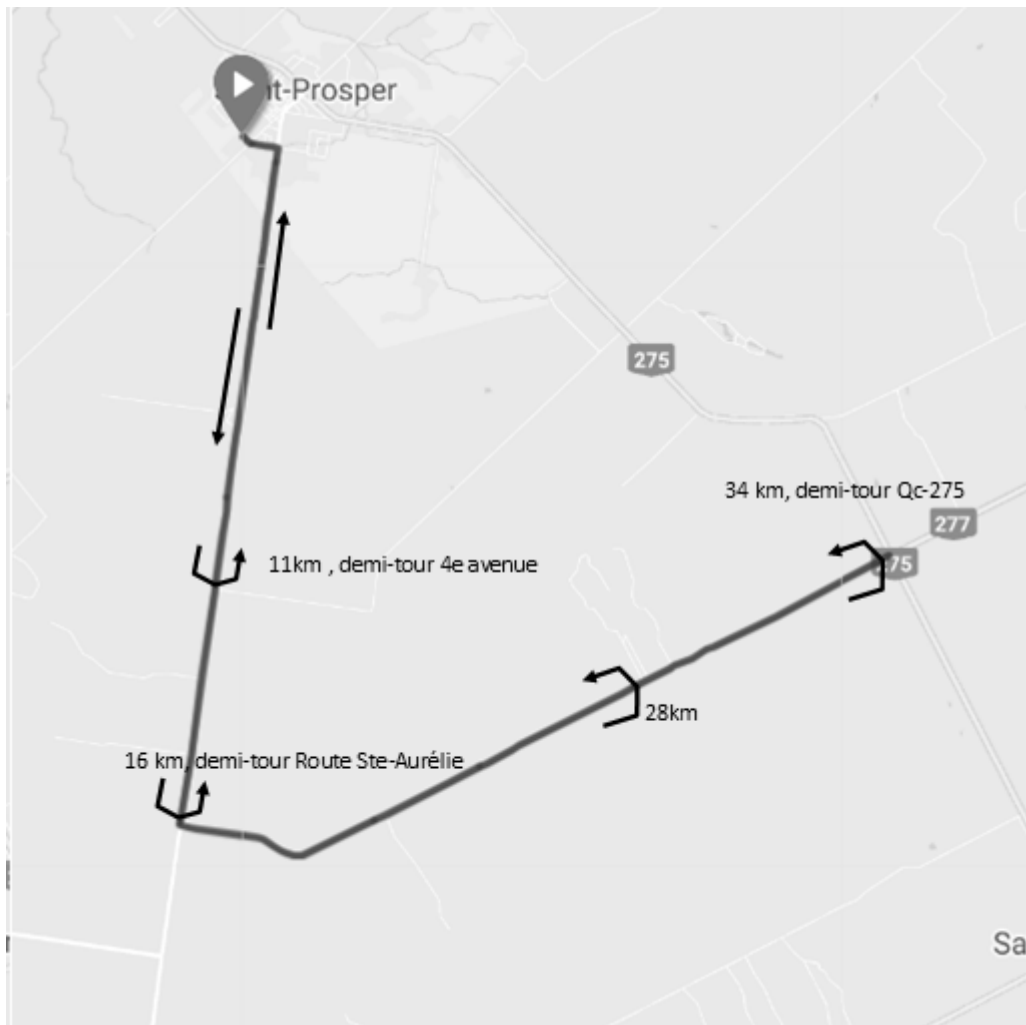



**Plan de départ et d'arrivée Course sur route et Criterium / Road Race and Criterium**  
**Start/Finish Staging Area**

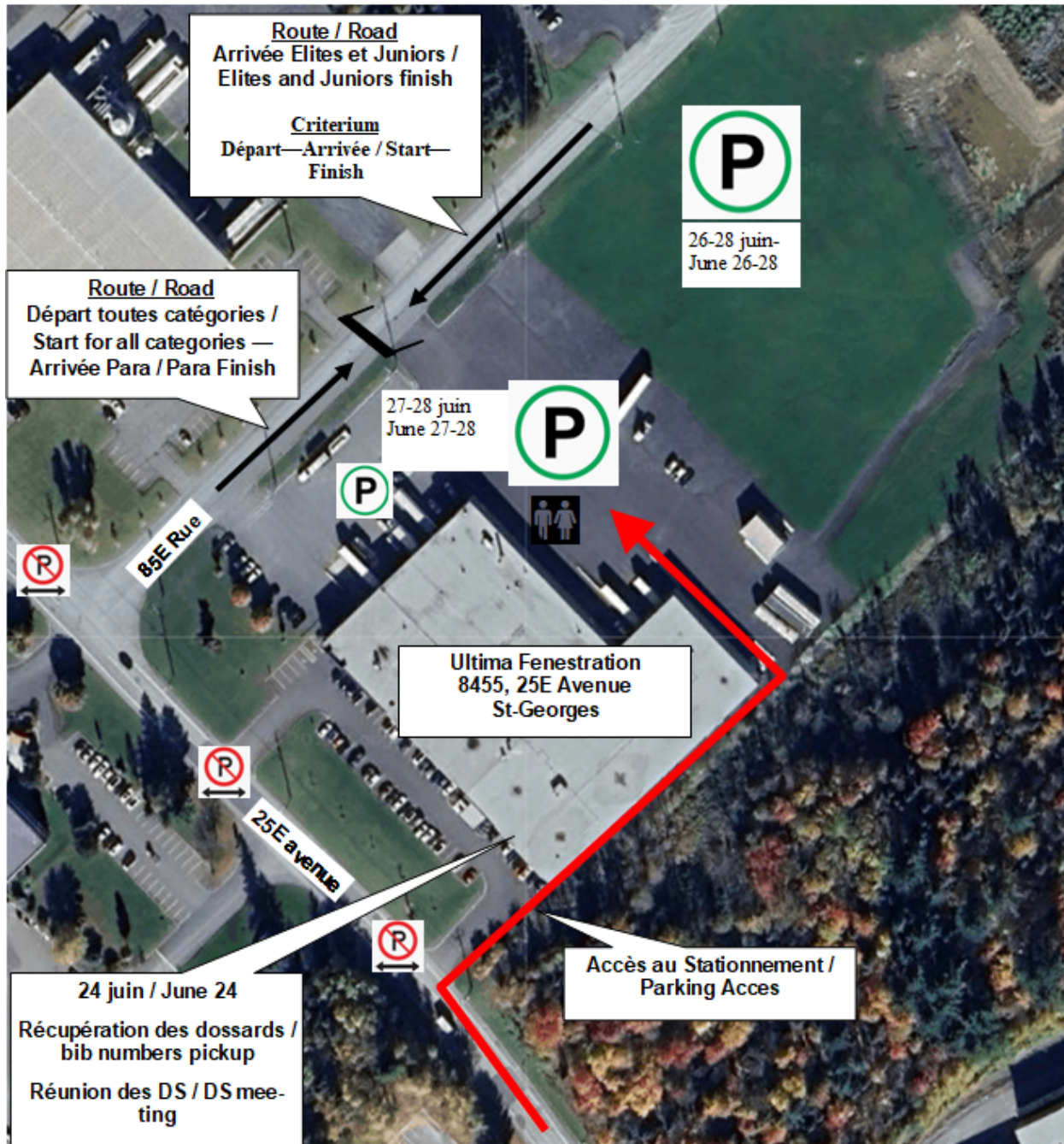

## Parcours Route et Criterium / Road and Criterium Courses

### Course sur route - Para | Road Race - Para

- 27 juin | June 27 <https://ridewithgps.com/routes/49105431>

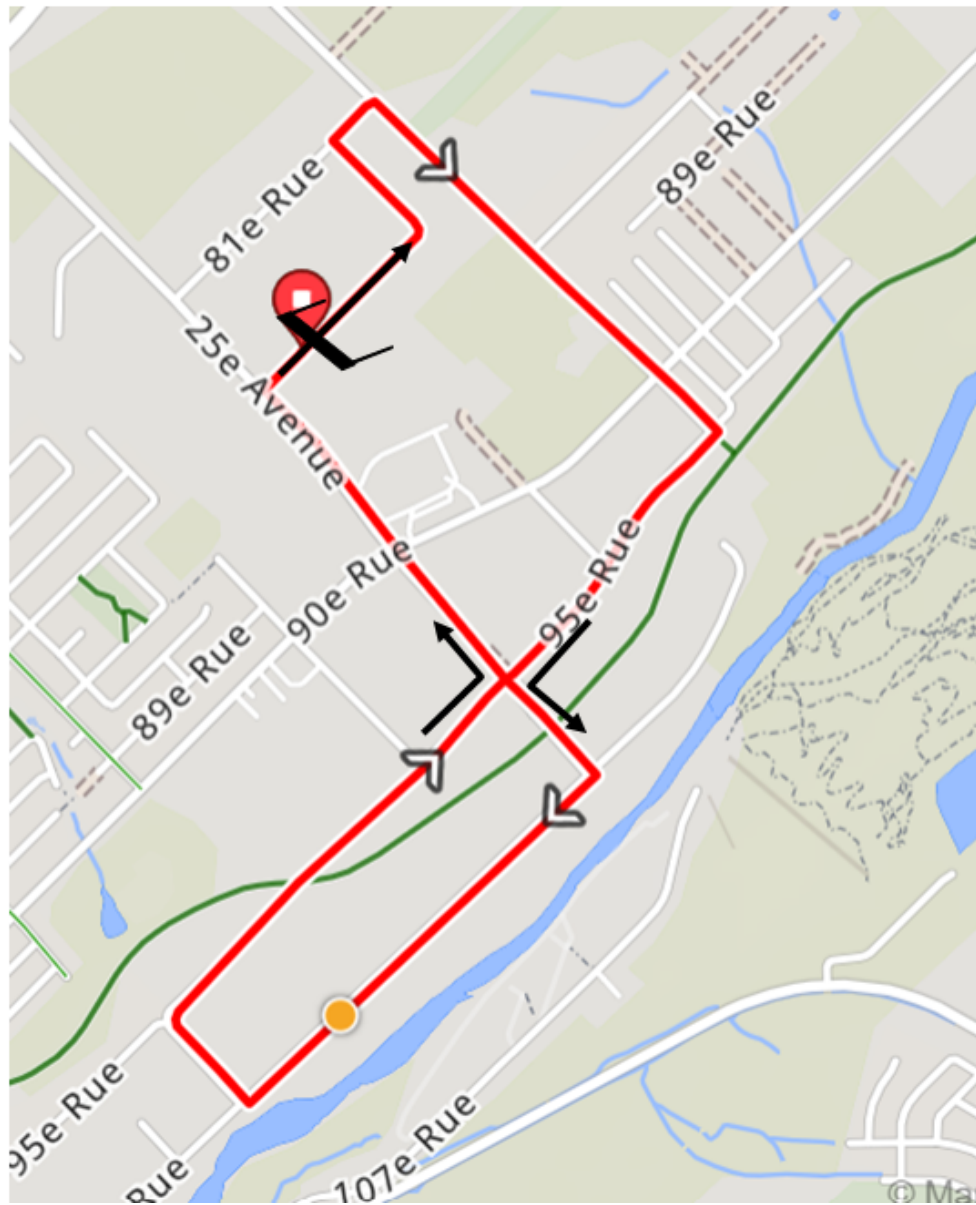

## Course sur route U17/Junior et U23/Élite | U17/Junior & U23/Elite Road Race

26 juin | June 26

- 1 tour boucle 15km U17/Juniors Femmes | U17/Juniors Women 15km loop, 1 lap : <https://ridewithgps.com/routes/53021562>
- 8 tours boucle 15km U23/Élites Hommes | U23/Elite Men 15km loop , 8 laps : <https://ridewithgps.com/routes/53347283>

27 juin | June 27

- 3 tours boucle 15km U17/Juniors Hommes & U23 Elite Femmes | U17/Juniors Men & U23 Elite Women 15km loop, 3 laps: <https://ridewithgps.com/routes/53902900>

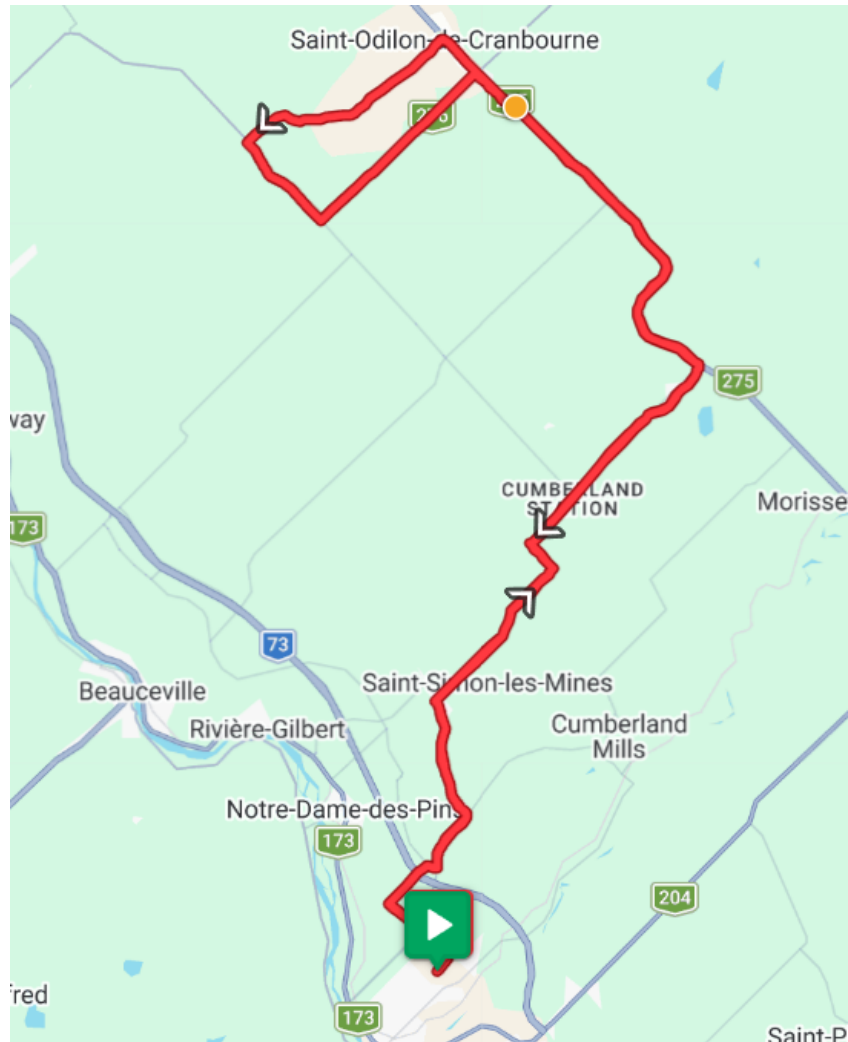

Derniers 3km / Last 3 km

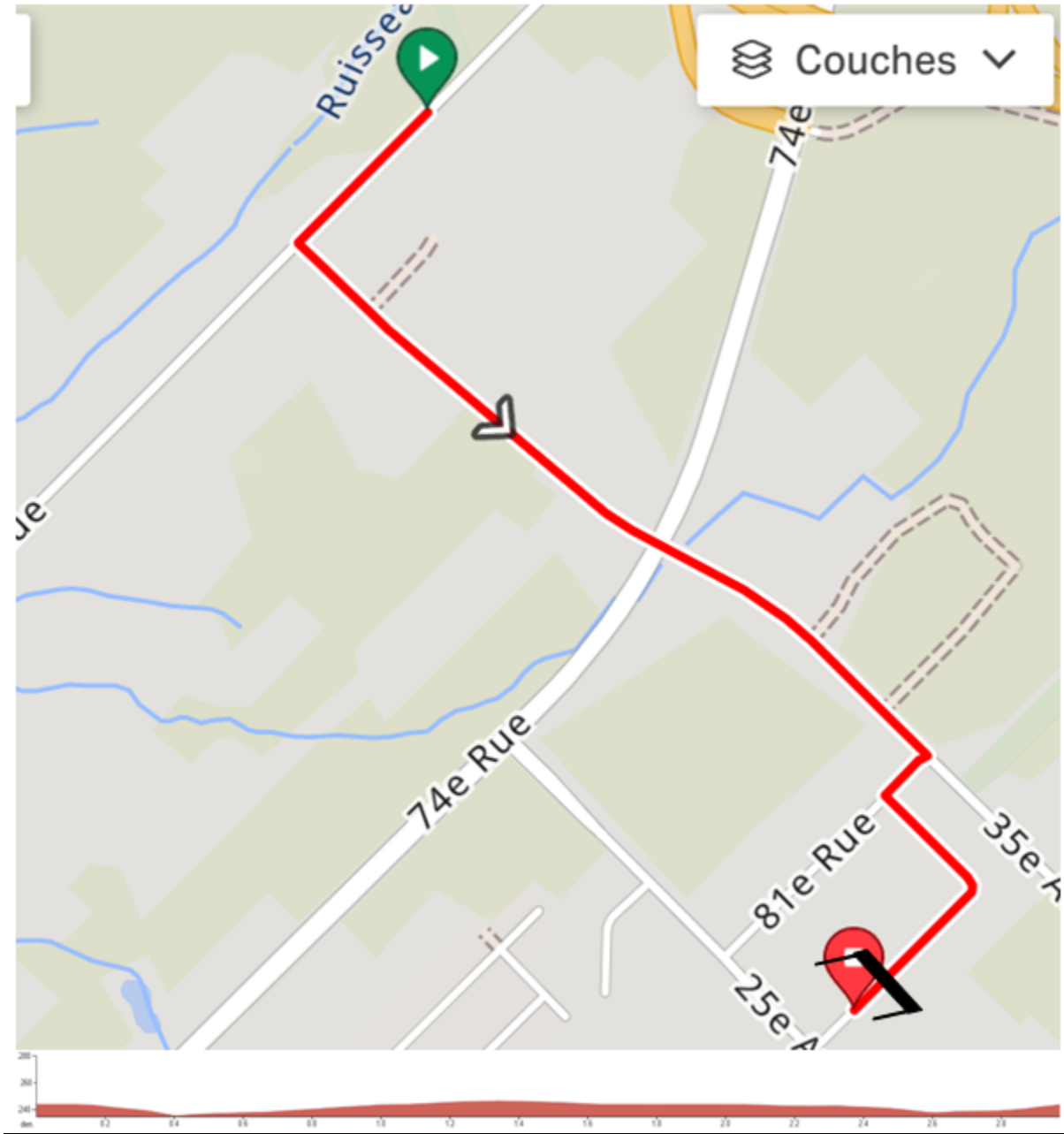



Directions routières pour la zone de ravitaillement  
*Driving Directions to Feed Zone*

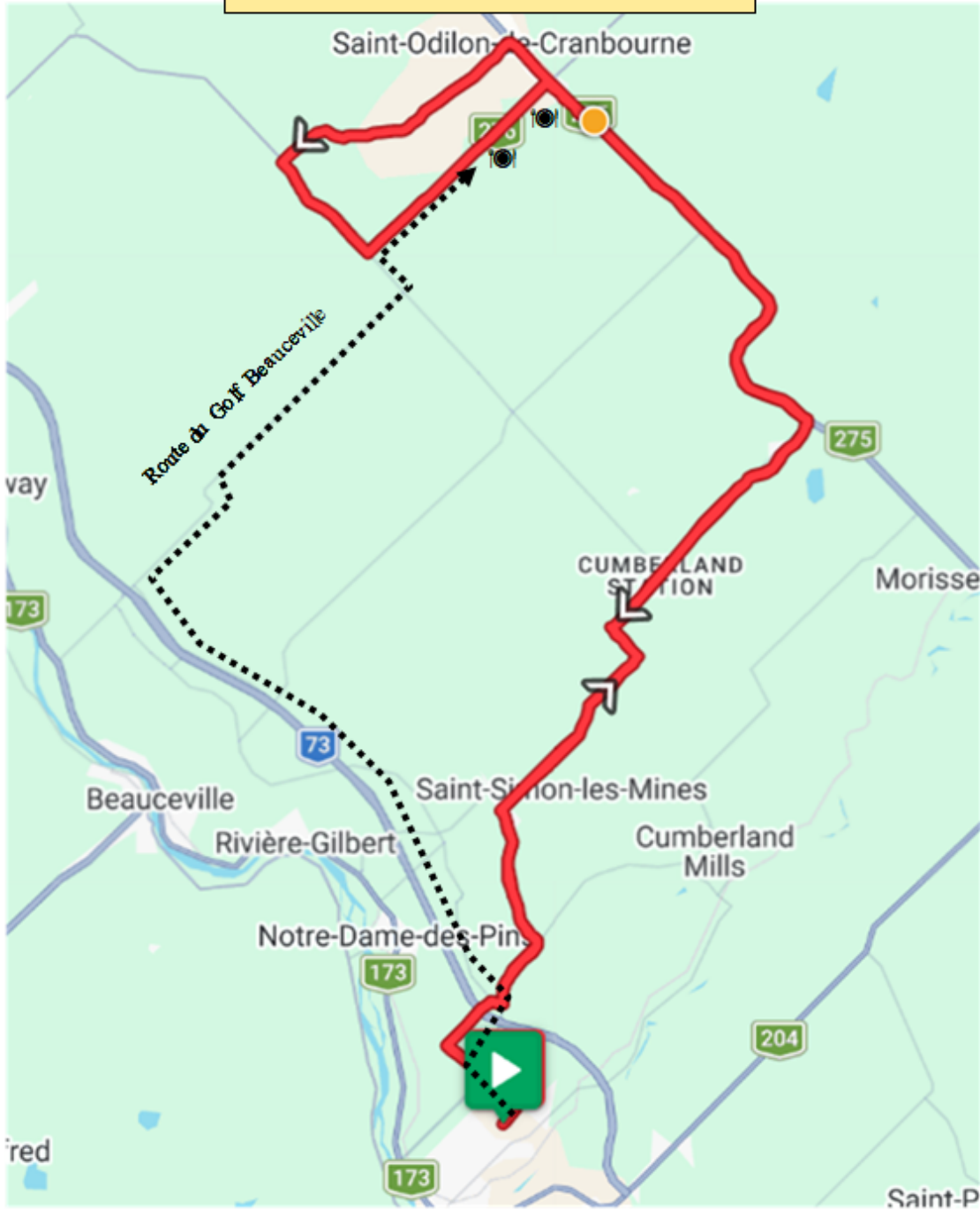

Junior Femme						
KILOMÈTRES			ITINÉRAIRE			
▲	▼	✦		42	38	32
				km/h	km/h	km/h
77,3	0,0	✦	Départ réel sur la 85e rue	08:30	08:30	08:30
76,6	0,7	↶	81e Rue	08:31	08:31	08:31
76,5	0,8	↷	35e Avenue	08:31	08:31	08:31
74,7	2,6	↶	57e Rue	08:33	08:34	08:34
73,4	3,9	↶	Rang St-Charles	08:35	08:36	08:37
73,1	4,2	↷	74e Rue - Route Cumberland	08:36	08:36	08:37
71,5	5,8	↷	Rang de Léry	08:38	08:39	08:40
68,4	8,9	↶	Route Veilleux et Potvin - <b>St-Simon-les-Mines</b>	08:42	08:44	08:46
63,9	13,4	↷	6e Rang	08:49	08:51	08:55
63,1	14,2	↶	14e Rang	08:50	08:52	08:56
58,6	18,7	↗	1re Avenue - <b>St-Benjamin</b>	08:56	08:59	09:05
56,8	20,5	↷	QC-275N	08:59	09:02	09:08
46,7	30,6	↑	<b>QC-275N Début du premier tour</b>	09:13	09:18	09:27
45,2	32,1	↷	Rue Bel Air - QC-276O - <b>St-Odilon</b>	09:15	09:20	09:30
39,3	38,0	↷	Grande Ligne	09:24	09:30	09:41
36,5	40,8	↷	6e RangO	09:28	09:34	09:46
33,3	44,0	●	Début du Ravitaillement	09:32	09:39	09:52
31,2	46,1	●	Fin du ravitaillement	09:35	09:42	09:56
31,1	46,2	↶	<b>Fin du 1er tour QC-275S</b>	09:36	09:42	09:56
20,7	56,6	↶	1re Avenue <b>St-Benjamin</b>	09:50	09:59	10:16
20,6	56,7	↘	1re Avenue <b>St-Benjamin</b>	09:51	09:59	10:16
14,4	62,9	↷	6e Rang	09:59	10:09	10:27
13,5	63,8	↶	Route Veilleux-Potvin	10:01	10:10	10:29
9,0	68,3	↷	Rue Principale - <b>St-Simon-les-Mines</b>	10:07	10:17	10:38
5,9	71,4	↶	Route Cumberland	10:12	10:22	10:43
4,4	72,9	↶	Rang St-Charles	10:14	10:25	10:46
4,1	73,2	↷	57 Rue	10:14	10:25	10:47
2,7	74,6	↷	35e Avenue	10:16	10:27	10:49
1,0	76,3	↶	81e Rue	10:19	10:30	10:53
0,8	76,5	↷	34e avenue	10:19	10:30	10:53
0,5	76,8	↶	85e Rue	10:19	10:31	10:54
0,0	77,3	✦	Ligne d'arrivée Ultimma Fenestrations	10:20	10:32	10:54



Route U23 M/H et Elite M/H						
KILOMÈTRES		ITINÉRAIRE				
▲	▼	✦	Ultima Fenestration	45	40	35
				km/h	km/h	km/h
185,0	0,0	✦	Départ réel sur la 85e Rue	12:30	12:30	12:30
184,3	0,7	↶	81e Rue			
184,2	0,8	↷	35e Avenue			
182,4	2,6	↶	57e Rue	12:33	12:33	12:34
181,0	4,0	↶	Rang St-Charles	12:35	12:36	12:36
180,8	4,2	↷	74e Rue - Route Cumberland	12:35	12:36	12:37
179,4	5,6	↷	Rang de Léry	12:37	12:38	12:39
176,3	8,7	↶	Route Veilleux et Potvin - <b>St-Simon-les-Mines</b>	12:41	12:43	12:44
171,8	13,2	↷	6e Rang	12:47	12:49	12:52
170,9	14,1	↶	14e Rang	12:48	12:51	12:54
166,5	18,5	↗	1re Avenue - <b>St-Benjamin</b>	12:54	12:57	13:01
164,7	20,3	↷	QC-275N	12:57	13:00	13:04
154,2	30,8	↑	<b>QC-275N Début du premier tour</b>	13:11	13:16	13:22
153,0	32,0	↷	Rue Bel Air - QC-276O - <b>St-Odilon</b>	13:12	13:18	13:24
147,2	37,8	↷	Grande Ligne	13:20	13:26	13:34
144,4	40,6	↷	6e RangO	13:24	13:30	13:39
141,0	44,0	⊞	Début du Ravitaillement	13:28	13:36	13:45
139,1	45,9	⊞	Fin de la zone de ravitaillement	13:31	13:38	13:48
139,0	46,0	↷	<b>QC-275N Début du 2e tour</b>	13:31	13:39	13:48
123,7	61,3	↷	<b>QC-275N Début du 3e tour</b>	13:51	14:01	14:15
108,5	76,5	↷	<b>QC-275N Début du 4e tour</b>	14:12	14:24	14:41
93,2	91,8	↷	<b>QC-275N Début du 5e tour</b>	14:32	14:47	15:07
78,0	107,0	↷	<b>QC-275N Début du 6e tour</b>	14:52	15:10	15:33
62,8	122,2	↷	<b>QC-275N Début du 7e tour</b>	15:12	15:33	15:59
47,5	137,5	↷	<b>QC-275N Début du 8e tour</b>	15:33	15:56	16:25
32,4	152,6	⊞	Fin du ravitaillement	15:53	16:18	16:51
32,3	152,7	↶	<b>QC-275S</b>	15:53	16:19	16:51
21,8	163,2	↶	1re Avenue <b>St-Benjamin</b>	16:07	16:34	17:09
21,5	163,5	↖	14e Rang	16:08	16:35	17:10
14,4	170,6	↶	6e Rang	16:17	16:45	17:22
13,6	171,4	↷	Route Potvin	16:18	16:47	17:23
9,0	176,0	↷	Rue Principale - <b>St-Simon-les-Mines</b>	16:24	16:54	17:31
5,9	179,1	↶	Route Cumberland	16:28	16:58	17:37
4,4	180,6	↶	Rang St-Charles	16:30	17:00	17:39
4,2	180,8	↷	57e Rue	16:31	17:01	17:39
2,6	182,4	↷	35e Avenue	16:33	17:03	17:42
0,8	184,2	↶	81e Rue	16:35	17:06	17:45
0,7	184,3	↷	34e Avenue	16:35	17:06	17:45
0,4	184,6	↶	85e Rue	16:36	17:06	17:46
0,0	185,0	✦	Ligne d'arrivée 85e Rue	16:36	17:07	17:47



Junior Homme						
KILOMÈTRES			ITINÉRAIRE			
▲	▼	✦	Ultima Fenestration	42	38	35
				km/h	km/h	km/h
107,3	0,0	✦	Départ réel sur la 85e Rue	11:00	11:00	11:00
106,6	0,7	↗	81e Rue	11:01	11:01	11:01
106,5	0,8	↖	35e Avenue	11:01	11:01	11:01
104,7	2,6	↗	57e Rue	11:03	11:04	11:04
103,3	4,0	↗	Rang St-Charles	11:05	11:06	11:06
103,1	4,2	↖	74e Rue - Route Cumberland	11:06	11:06	11:07
101,7	5,6	↖	Rang de Léry	11:08	11:08	11:09
98,6	8,7	↗	Route Veilleux et Potvin - <b>St-Simon-les-Mines</b>	11:12	11:13	11:14
94,1	13,2	↖	6e Rang	11:18	11:20	11:22
93,2	14,1	↗	14e Rang	11:20	11:22	11:24
88,8	18,5	↗	1re Avenue - <b>St-Benjamin</b>	11:26	11:29	11:31
87,0	20,3	↖	QC-275N	11:29	11:32	11:34
76,5	<b>30,8</b>	↑	<b>QC-275N Début du premier tour</b>	11:44	11:48	11:52
75,3	32,0	↖	Rue Bel Air - QC-276O - <b>St-Odilon</b>	11:45	11:50	11:54
69,5	37,8	↖	Grande Ligne	11:54	11:59	12:04
66,7	40,6	↖	6e RangO	11:58	12:04	12:09
63,3	44,0	●	Début du Ravitaillement	12:02	12:09	12:15
61,4	45,9	●	Fin de la zone de Ravitaillement	12:05	12:12	12:18
61,3	<b>46,0</b>	↖	<b>QC-275N Début du 2e tour</b>	12:05	12:12	12:18
46,0	<b>61,3</b>	↖	<b>QC-275N Début du 3e tour</b>	12:27	12:36	12:45
30,9	76,4	●	Fin du ravitaillement	12:49	13:00	13:10
30,8	76,5	↗	QC-275S	12:49	13:00	13:11
20,4	86,9	↗	1re Avenue <b>St-Benjamin</b>	13:04	13:17	13:28
18,4	88,9	↖	14e Rang	13:07	13:20	13:32
14,1	93,2	↗	6e Rang	13:13	13:27	13:39
13,2	94,1	↖	RoutePotvin	13:14	13:28	13:41
8,8	98,5	↖	Rue Principale - <b>St-Simon-les-Mines</b>	13:20	13:35	13:48
5,6	101,7	↗	Route Cumberland	13:25	13:40	13:54
5,1	102,2	↗	Rang St-Charles	13:26	13:41	13:55
4,9	102,4	↖	57 Rue	13:26	13:41	13:55
2,7	104,6	↖	35e Avenue	13:29	13:45	13:59
0,8	106,5	↗	81e Rue	13:32	13:48	14:02
0,7	106,6	↖	34e Avenue	13:32	13:48	14:02
0,4	106,9	↗	85e Rue	13:32	13:48	14:03
0,0	<b>107,3</b>	✦	<b>Ligne d'arrivée 85e Rue</b>	13:33	13:49	14:03



Elite Femmes						
KILOMÈTRES			ITINÉRAIRE			
▲	▼	✦	Ultima Fenestration	42	38	35
				km/h	km/h	km/h
107,3	0,0	✦	Départ réel sur la 85e Rue	14:30	14:30	14:30
106,6	0,7	↶	81e Rue	14:31	14:31	14:31
106,5	0,8	↷	35e Avenue	14:31	14:31	14:31
104,7	2,6	↶	57e Rue	14:33	14:34	14:34
103,3	4,0	↶	Rang St-Charles	14:35	14:36	14:36
103,1	4,2	↷	74e Rue - Route Cumberland	14:36	14:36	14:37
101,7	5,6	↷	Rang de Léry	14:38	14:38	14:39
98,6	8,7	↶	Route Veilleux et Potvin - <b>St-Simon-les-Mines</b>	14:42	14:43	14:44
94,1	13,2	↷	6e Rang	14:48	14:50	14:52
93,2	14,1	↶	14e Rang	14:50	14:52	14:54
88,8	18,5	↗	1re Avenue - <b>St-Benjamin</b>	14:56	14:59	15:01
87,0	20,3	↷	QC-275N	14:59	15:02	15:04
76,5	30,8	↑	<b>QC-275N Début du premier tour</b>	15:14	15:18	15:22
63,3	44,0	●	Début du Ravitaillement	15:32	15:39	15:45
61,4	45,9	●	Fin de la zone de Ravitaillement	15:35	15:42	15:48
61,3	46,0	↷	<b>QC-275N Début du 2e tour</b>	15:35	15:42	15:48
46,0	61,3	↷	<b>QC-275N Début du 3e tour</b>	15:57	16:06	16:15
30,9	76,4	●	Fin du ravitaillement	16:19	16:30	16:40
30,8	76,5	↶	QC-275S	16:19	16:30	16:41
20,4	86,9	↶	1re Avenue <b>St-Benjamin</b>	16:34	16:47	16:58
18,4	88,9	↘	14e Rang	16:37	16:50	17:02
14,1	93,2	↶	6e Rang	16:43	16:57	17:09
13,2	94,1	↷	RoutePotvin	16:44	16:58	17:11
8,8	98,5	↷	Rue Principale - <b>St-Simon-les-Mines</b>	16:50	17:05	17:18
5,6	101,7	↶	Route Cumberland	16:55	17:10	17:24
5,1	102,2	↶	Rang St-Charles	16:56	17:11	17:25
4,9	102,4	↷	57 Rue	16:56	17:11	17:25
2,7	104,6	↷	35e Avenue	16:59	17:15	17:29
0,8	106,5	↶	81e Rue	17:02	17:18	17:32
0,7	106,6	↷	34e Avenue	17:02	17:18	17:32
0,4	106,9	↶	85e Rue	17:02	17:18	17:33
0,0	107,3	✦	Ligne d'arrivée 85e Rue	17:03	17:19	17:33



## Critérium U17/Junior et U23/Élite | U17/Junior & U23/Elite Criterium

28 juin | June 28 : <https://ridewithgps.com/routes/49105500>

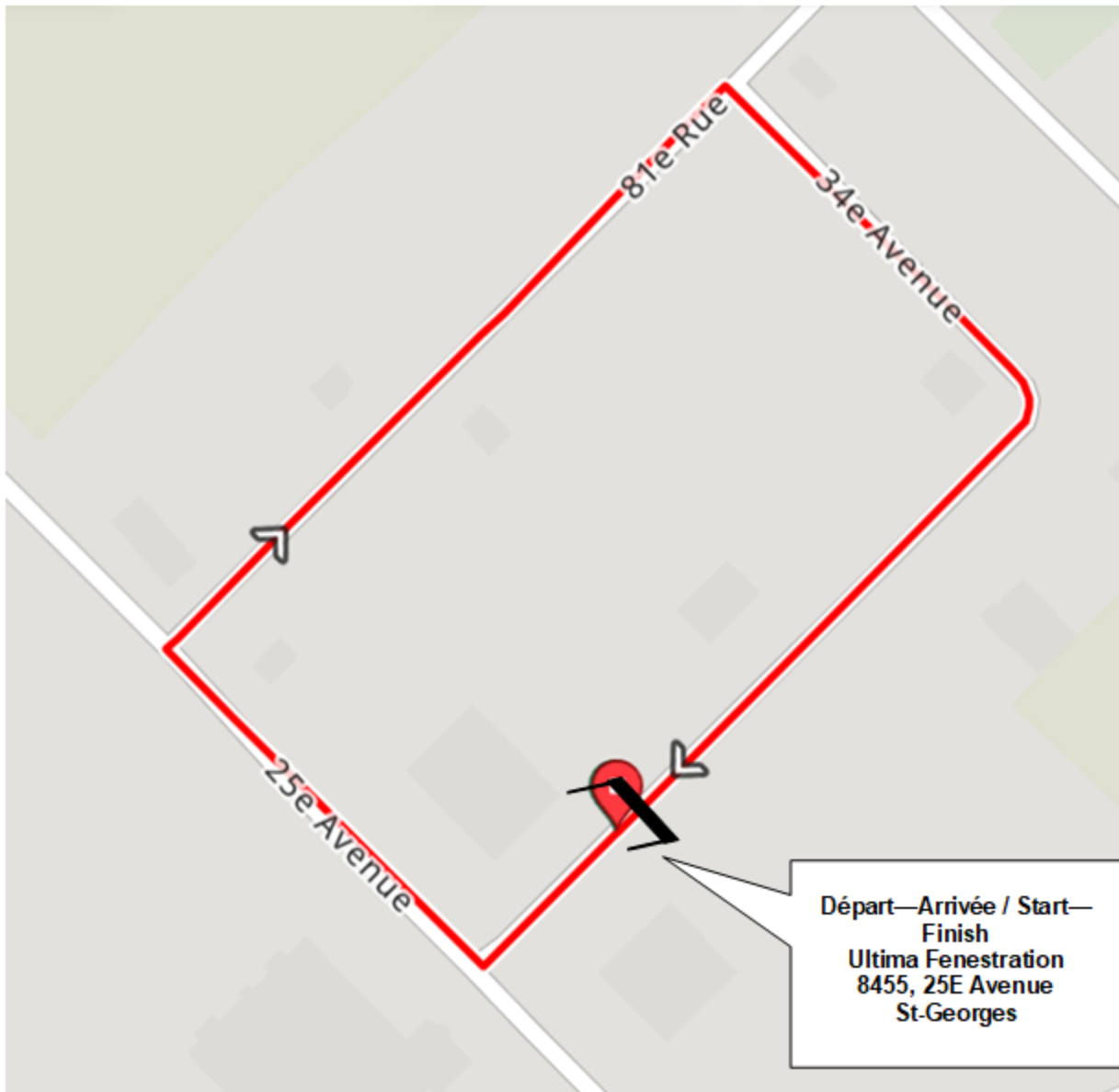

## COMMANDITAIRES | SPONSORS/PARTNERS

CYCLING  
CYCLISME  
CANADA

Cycling Canada is the nation's oldest National Sport Organization and has one simple purpose – to inspire Canadians to cycle. Our mandate is to holistically develop the sport in partnership with our 11 Provincial/Territorial Sport Organizations, putting more Canadians on bikes from coast-to-coast and on podiums around the world.

*Cyclisme Canada est le plus ancien organisme national de sport au pays et son objectif est simple : inspirer les Canadiens à faire du vélo. Notre mandat est de développer le sport de façon holistique en partenariat avec nos 11 organismes provinciaux et territoriaux de sport, afin de permettre à un plus grand nombre de Canadiens de pédaler d'un océan à l'autre et de monter sur les podiums autour du monde.*

Québec Canada FQSC  FÉDÉRATION  
QUÉBÉCOISE  
DES SPORTS  
CYCLISTESDESTINATION  
BeauceULTIMA  
FENESTRATION20  
ANS

